

Lëtze Holstein Show

2021

am 25. September bei CONVIS (Ettelbruck)



Showmanship der GRUPP ZUUCHT JB & JW



Mit freundlicher Unterstützung von:



DIREKTION DER AUSSTELLUNG

Guy Schmit, Boulaide

Präsident CONVIS

Marc Vaessen-Bastin, Weiler/Putscheid

Präsident Abteilung Milchrind

Armand Braun

Abteilungs- und Zuchtleiter Milchrinder

Jeanne Bormann

Abteilung Tierzucht bei der ASTA

JURY

Schwarzbunte & Rotbunte Holsteins

Luc Sassel

Züchter (F)

RINGLEITUNG

Armand Braun

AMTSTIERÄRZTLICHE AUFSICHT

Inspect. Vétérinaire ASVL

PROGRAMM

Nationale Holstein-Schau 2021

Lätz Holstein Show

in Ettelbruck - Deichwiesen

am Samstag, den 25. September 2021

Jungzüchterwettbewerbe 10.00 Uhr

Einzelwettbewerbe 12.00 Uhr

Züchtersammlungen 14.00 Uhr

Grand Champion 2021 15.00 Uhr



4, zone artisanale et commerciale
L-9085 Ettelbruck
Tel.: 26 81 20-0 Fax: 26 81 20-12
www.convis.lu info@convis.lu

Im Stall fallen die
Entscheidungen



Achtung: Neue Funktionen im aktuellen Update

Das neue NETRIND mobil

Die App für das Herdenmanagement der Zukunft

So schnell und einfach wie nie zuvor: Mit frischem Design und innovativen Features planen Sie Ihre tägliche Arbeit, finden alle wichtigen Termine sowie Einzeltierinformationen oder führen in wenigen Augenblicken Erfassungen durch. Neben den Ergebnissen der Milchleistungsprüfung kann die App zusätzlich die Zucht- und Abstammungsdaten Ihrer Tiere sowie den Reproduktionsstatus anzeigen. Auch Gesundheits- und Konditionsdaten können mühelos erfasst werden.

- ✓ Übersichtlich und leicht bedienbar
- ✓ Tierinformationen und -erfassungen in Sekundenschnelle
- ✓ Alle Tierdaten direkt im Stall verfügbar
- ✓ Gesundheits- und Konditionsdaten
- ✓ Zuchtdaten für gezielte Entscheidungen

Gemeinsam für
moderne Tierhaltung



Service & Daten aus einer Quelle
www.vit.lde

 CONVIS

Alle Infos: CONVIS s.c.
benedikt.ostermann@convis.lu
Tel.: 00 352 26 81 20 - 318
linda.zehres@convis.lu
Tel.: 00 352 26 81 20 - 319



Bauern-Allianz Coop-Allianz



**gitt Member grad elo
et rentéiert sech!**

JUNGRINDER

1 HTH Nicoletta ET 6508 LU 02.18096508 R geb. 13.07.21

Solito Red x VG-85 Mirage-red x VG-85 Dreamdate

Z: HolsThein - Thein & Elsen, Goebblange

B: HolsThein - Claude Thein, Goebblange

2 AHL Chocolina 499 LU 04.18110499 geb. 31.05.21

Darlingo x GP-84 Sea x VG-88 Damion

Z: Attert Holsteins - Tom & Laure Loutsch-Scholtus, Redange-Sur-Attert

B: Attert Holsteins - Tom & Laure Loutsch-Scholtus, Redange-Sur-Attert

3 HTH Hima 6461 LU 02.18096461 R geb. 24.01.21

Unstopabul x VG-87 Hvezda x EX-91 Ice Pack

Z: HolsThein - Thein & Elsen, Goebblange

B: HolsThein - Claude Thein, Goebblange

4 Elektra 479 LU 01.18110479 geb. 11.01.21

Upgrade x Unix x EX-92 Doorman

Z: J. Kolff, Woudrichem (NL)

B: Attert Holsteins - Tom & Laure Loutsch-Scholtus, Redange-Sur-Attert

5 RIS Melody 1033 LU 01.18151033 geb. 07.01.21

Crushabull x VG-86 Solomon x EX-90 Armani

Z: Rising Star Holsteins - Joe Schweigen, Hupperdange

B: Rising Star Holsteins - Joe Schweigen, Hupperdange

6 AMH Sunshine 1029 LU 01.18151029 R geb. 02.01.21

Luxor-Red x VG-87 Jordy x Avalanche

Z: Antimonium Holstein - Jean Paul Flammang, Goesdorf

B: Antimonium Holstein - Jean Paul Flammang, Goesdorf

7 AHL Tropicale 477 LU 03.18110477 R geb. 30.12.20

Unstopabul x VG-85 Defiant x VG-89 Damion

Z: Attert Holsteins - Tom & Laure Loutsch-Scholtus, Redange-Sur-Attert
B: Attert Holsteins - Tom & Laure Loutsch-Scholtus, Redange-Sur-Attert

8 AMH Lola 1023 LU 02.18151023 R geb. 18.12.20

Unstopabul x EX-90 Hetox Red x VG-85 Rustler

Z: Antimonium Holstein - Jean Paul Flammang, Goesdorf
B: Antimonium Holstein - Jean Paul Flammang, Goesdorf

9 OVH Adelheid 553 LU 01.18112880 geb. 15.12.20

Gigabyte x GP-83 Epic x GP-84 Boenisch

Z: Oranias-Vaessen Holstein - Pascal Vaessen, Vianden
B: Oranias-Vaessen Holstein - Pascal Vaessen, Vianden

10 OVH Claudine 551 LU 01.18112876 geb. 10.12.20

Gigabyte x GP-84 Sakai Red x GP-84 Godewind

Z: Oranias-Vaessen Holstein - Pascal Vaessen, Vianden
B: Oranias-Vaessen Holstein - Pascal Vaessen, Vianden

11 HTH Jeniffer 6453 LU 01.18096453 geb. 01.12.20

Jordy x EX-91 Socrates x EX-93 Leadoff

Z: HolsThein - Thein & Elsen, Goebblange
B: HolsThein - Claude Thein, Goebblange

12 CSH Nepic 421 LU 07.18060421 geb. 12.11.20

Doorman x Epic x EX-90 Dorcy

Z: C-Sold - Jacques Bernard, Reuland
B: C-Sold - Jacques Bernard, Reuland



Ihr zuverlässiger Partner für nationale und internationale Zucht-, Nutz- und Schlachtviehvermarktung von Rindern & Schweinen.

- » Professionelle Beratung und Betreuung
- » Beste Kontakte zu renommierten Schlachtunternehmen
- » Transparente Preisgestaltung
- » Zeitnahe Bezahlung

IHRE KONTAKTPERSONEN

» Sekretariat / Verwaltung & Verrechnung

Christina Heck
Tel.: +352 26 81 20-324
christina.heck@convis.lu

Martine Clesen
Tel.: +352 26 81 20-300
martine.clesen@convis.lu

» Nutz- & Schlachtvieh, Kälber

Frédéric Bellini	GSM: +352 661 266 804
Tom Elsen	GSM: +352 621 246 498
Nico Mousel	GSM: +352 621 361 443
Richard Reitz	GSM: +352 661 369 793
Laurent Schumacher	GSM: +352 691 362 331

» Milchrinderzuchtvieh

Tom Elsen	GSM: +352 621 246 498
-----------	-----------------------

» Fleischrinderzuchtvieh

Nico Mousel	GSM: +352 621 361 443
-------------	-----------------------

**PENSÉ POUR NOS
MEMBRES. PAS POUR
DES ACTIONNAIRES.**



**NOUS SOMMES UNE BANQUE
COOPÉRATIVE. NOS MEMBRES SONT
BIEN PLUS QUE DES CLIENTS.**

Contactez votre conseiller Raiffeisen pour plus d'informations.

LA BANQUE QUI APPARTIENT À SES MEMBRES

Banque Raiffeisen, société coopérative



Raiffeisen

13 HBL Sublimi 419 LU 05.18060419 geb. 01.11.20

Kinus B x VG-85 Awesome x Goldwin

Z: Holstein Bosseler Limpach - Pit Bosseler, Limpach
B: Holstein Bosseler Limpach - Pit Bosseler, Limpach

14 AMH All-In 1004 LU 06.18151004 geb. 30.10.20

Mirand PP x VG-86 Diamondback x EX-90 Debutant

Z: Antimonium Holstein - Jean Paul Flammang, Goesdorf
B: Antimonium Holstein - Jean Paul Flammang, Goesdorf

15 HBL Any 416 LU 00.18060416 geb. 15.10.20

Bad x GP-84 Airintake x VG-87 Fever

Z: Holstein Bosseler Limpach - Pit Bosseler, Limpach
B: Holstein Bosseler Limpach - Pit Bosseler, Limpach

16 AMH Rihanna 9215 LU 00.18029215 R geb. 16.09.20

Mirand PP x VG-87 Label P x GP-83 Colt-P

Z: Antimonium Holstein - Jean Paul Flammang, Goesdorf
B: Antimonium Holstein - Jean Paul Flammang, Goesdorf

17 Mox Melita ET 3950 DE 08.17633950 R geb. 29.08.20

Crown-Red x EX-90 Lawn Boy x EX-90 Kite

Z: Markus u. Kerstin Mock, Markdorf (D)
B: Holstein Bosseler Limpach - Pit Bosseler, Limpach

18 AHL Ilda 746 LU 01.18045746 geb. 17.07.20

Calvados x EX-90 G. Dreams x EX-91 Mascalese

Z: Attert Holsteins - Tom & Laure Loutsch-Scholtus, Redange-Sur-Attert
B: Attert Holsteins - Tom & Laure Loutsch-Scholtus, Redange-Sur-Attert

19 Elena 5604

LU 07.18065604

geb. 09.06.20

Undenied x EX-94 Atwood x EX-95 Dundee

Z: Austin Yoder, Montezuma (US)

B: C-Sold - Jacques Bernard, Reuland

20 AHL Magnifique 733

LU 08.15045733

geb. 23.05.20

Thunder S x VG-86 Braxton x GP-84 Pleno

Z: Attert Holsteins - Tom & Laure Loutsch-Scholtus, Redange-Sur-Attert

B: Attert Holsteins - Tom & Laure Loutsch-Scholtus, Redange-Sur-Attert

21 AHL Harley 619

LU 00.99740619

geb. 18.09.19

CD x GP-84 Bradnick x EX-90 Boldwin

Z: Attert Holsteins - Tom & Laure Loutsch-Scholtus, Redange-Sur-Attert

B: Attert Holsteins - Tom & Laure Loutsch-Scholtus, Redange-Sur-Attert

Ets **SCHUTZ** sàrl

L-5619 Mondorf-les-Bains
GSM: 691 715 905 / 691 869 029



NUTRITION
ANIMALE





NEU:
Mit In-Liner-
Technologie inkl.
Vordippen!

Meine beste Sparanlage? Steht im Stall!

Der GEA DairyRobot R9500.

Die perfekte Lösung, damit sich Milchproduktion für Sie lohnt:

- 30 % Strom sparen durch bis zu vier Boxen mit nur einer Versorgungseinheit
- Innovative In-Liner-Technologie inklusive Vordippen sorgt für erstklassige Hygiene und Milchqualität
- Eutergesundheit einfach im Blick behalten mit dem optionalen Zellzahlsensor

Ihr GEA Fachzentrum berät Sie gern!



Cloos & Kraus
10, ZAC Jauschwis · L-7759 Roost
E-Mail info@clooskraus.lu · Tel. (+352) 28 68 45-1





HOOLIGAN PP RDC

G PLUS AIMOC HOOLIGAN PP

500994

aAa 243

- # Hornlosvererber mit Robotereignung
- # Gehaltvolle Milch aus guten Eutern
- # Moderate Größe & Leichtkalbigkeit



MM: Zani-Silver-Ambra-ET VG-86

Hotspot P (v. Superhero)
Vo Aika

Mission P (v. Missouri)
Zani Silver Ambra-ET
VG-86
HL 19.374 4,36 845 3,54 686

Silver
Zani Supersire Orietta
VG-87

RZM	136
Milch kg	+888
Fett %	+0,24
Fett kg	+61
Eiweiß %	+0,14
Eiweiß kg	+45
Tö./Betr.	0/0

RZGesund	113
RZEuterfit	105
RZKlaue	108
DDcontrol	108
RZMetabol	104
RZRepro	109
RZKälberfit	108

RZE	120
Milchtyp	102
Körper	102
Fundament	110
Euter	119
Tö./Betr.	0/0

RZS	104
RZN	117
RZR	113
RZD	121
KVd	116
KVm	115

CRI GENETICS

Showmanship - Jungzüchter

Nachname	Vorname	Geburtsdatum
Kategorie 1		
Loutsch	Batty	09.06.2017
Thein	Marie	07.06.2015
Thein	Eric	15.10.2013
Kategorie 2		
Vaessen	Hannah	08.09.2009
Braun	Nick	23.12.2008
Marx	Chris	23.09.2005
Kies	Yana	31.05.2005
Christophory	Clothy	22.07.2004
Elsen	Lea	03.02.2004
Christophory	Lilly	27.09.2002
Kategorie 3		
Thein	Philipe	17.08.2001
Weis	Marylène	31.01.2001
Philippe	Léiny	08.08.2000
Léonard	Jean-Thomas	20.08.1999
Flammang	Lena	18.01.1997
Jemming	Lynn	28.10.1994

Rolfs Melkroboter macht jetzt Trächtigkeits- checks und Brunsterkennung

Wie lässt sich unser bestes automatisches Melksystem noch weiter verbessern? Mit dem neuen Feature DeLaval RePro™, das automatische Trächtigkeitschecks und Brunsterkennung während des Melkens ermöglicht.

Das ist unser neues DeLaval VMS™ V310. Sprechen Sie Ihren DeLaval Händler an, um es zu Ihrem Melksystem zu machen.



NEU DeLaval
VMS™ V310

Ihr DeLaval Händler informiert Sie gern:

MelkTechnik Luxembourg

9151 Eschdorf - +352-26 80 08 89

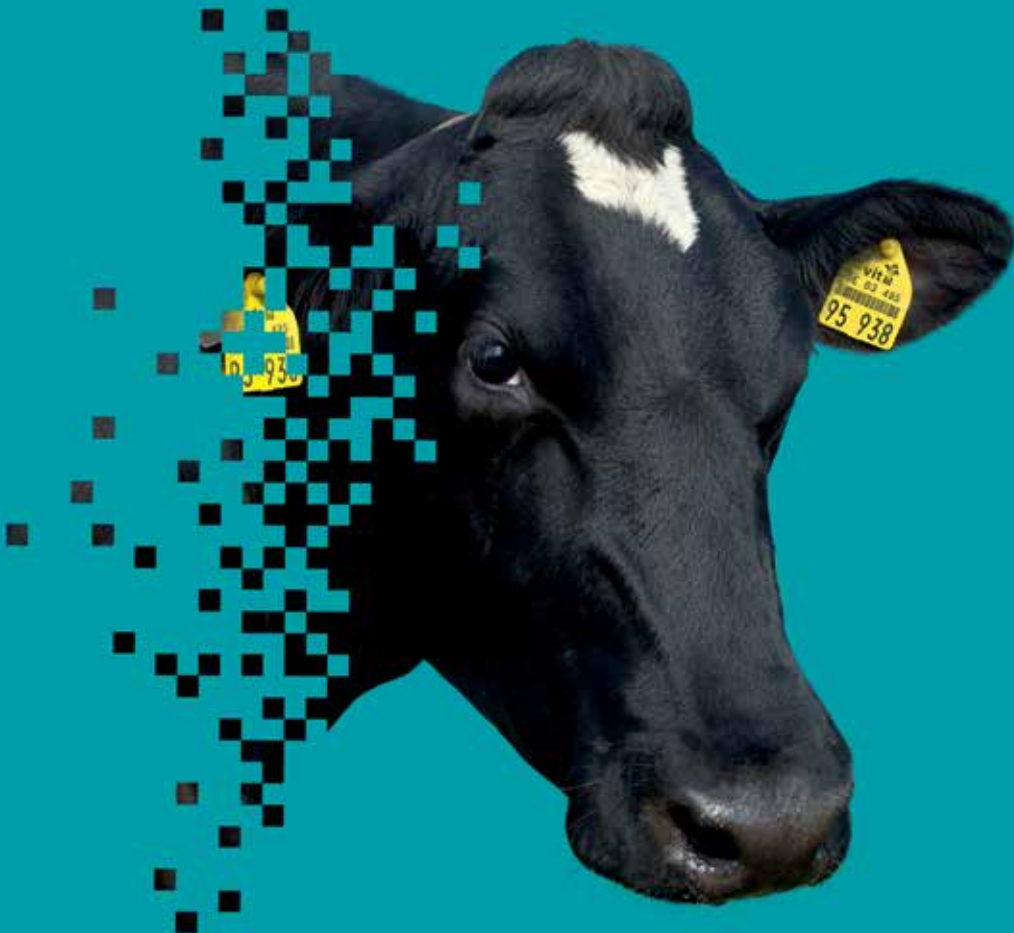

MEHR WISSEN, BESSER ENTSCHEIDEN

Verlässliche Daten und
Zuchtwerte für jedes Tier
machen wirtschaftlichen
Erfolg planbar.

Gemeinsam für moderne Tierhaltung



CONVIS

www.convis.lu



Service & Daten aus einer Quelle

www.vit.de



Product of the USA

RENEGADE & VIELE SEINER SÖHNE SIND ERHÄLTICH BEI UNS

RENEGADE 

Jahreskälber x Hüllingher

CAPONE 

Renegade x Modesty

TACITUS 

Renegade x Hans



Regan-Danhof **Capone**ET



S-SI Bookem Modesto 7269 (Ur-Großmutter von **Tacitus**)

S-SI PR **Renegade**ET



WORLD WIDE SIRES
DEUTSCHLAND

www.wws-bullen.de



WWS
50
JAHRE



SEIT 1971
FÜR SIE DA.

BAKO = die echte Genossenschaft

2021 :

*Durchwachsene Grassilagen +
turbulente Rohstoffentwicklungen*

⇒ **Wir erarbeiten Betriebslösungen!**



Zusammen sind wir STARK!

Industriezone 37 0p der 481 L-9809 Hasingen +352 88 91 20 info@bako.lu



He's a Game Changer

515HO00381 SJK | Solitaire P x VG-87 VG-89-MS Powerful x VG-86 Delta

I AM RED & PP A2A2
BB

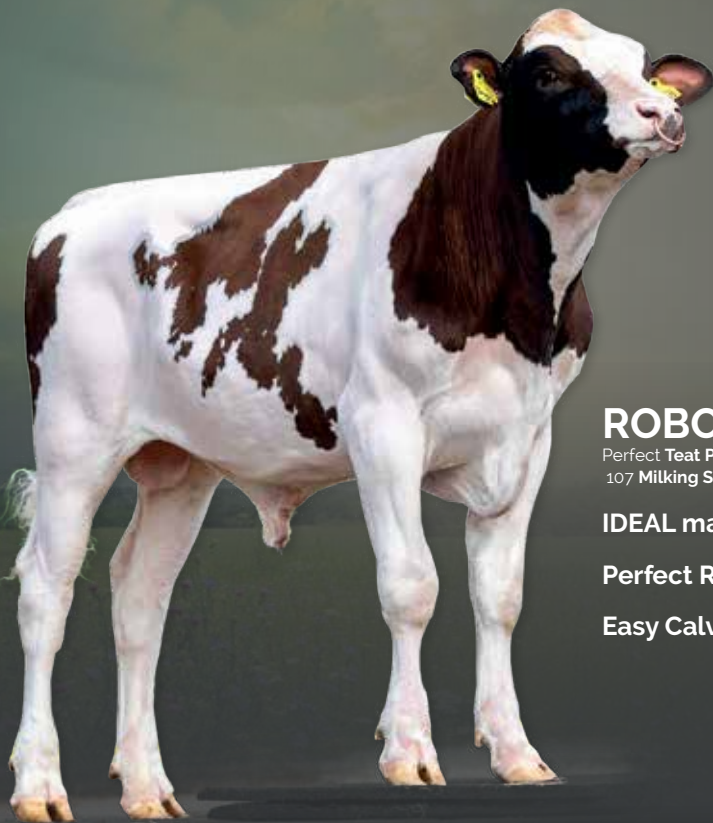

ROBOT+ sire

Perfect Teat Placement • Positive Teat Length
107 Milking Speed

IDEAL mating on straight legs

Perfect Rumps

Easy Calving Sire: SCE 1.8%

 155 **RZG** 129 **RZE**

124 **Udder** 127 **RZN** 110 **RZR** 118 **RZS** 107 **RZD** 128 **RZGesund**

#4 RED & PP bull | **#8 PP bull overall**

 **The #1 GTPI PP R&W bull!**

 **#1 HOMOZYGOUS POLLED bull >129 RZE**



AI^ototal

WWW.AI-TOTAL.COM

“Wir haben uns für den Lely Vector entschieden, um mehrere Gruppen versorgen zu können, um kleine Rationen zu füttern, und um Zeit während der Lammzeit und der Heuernte zu sparen.”

Lallemant François - Petit-Thier



LELY VECTOR

Sie versuchen täglich die optimale Fütterungsstrategie für Ihren Betrieb, und somit eine bessere Tiergesundheit und höhere Milchleistung, zu erzielen? Eine Strategie, die den Bedürfnissen jeder einzelnen Gruppe gerecht wird?

Dank dem Lely Vector Fütterungssystem können Sie dies erreichen.

Kontaktieren Sie Ihr Lely Center Urspelt für weitere Informationen!



Lely Center Urspelt Tel.: + 352 26 91 34 40
www.lely.lu E-mail: info@lely.lu



FÄRSEN

30 Lis Ombra 3719

LU 07.99773719

geb. 12.07.19

gek.: 24.04.21

1/100Tg. 3.686 4,07 150 3,28 121

Swift 508.766	
Lis Oranka 3460 LU 09.99563460 1/85-86-86-84/85 1/1 La. 11.890 4,04 480 3,50 416	Missan 833.121
	⊙ Oakly 8273 LU 08.99298273 3/87 VG 5/4 La. 12.530 3,59 450 3,29 412

Z: LisLéck Holsteins - Christian Lis, Wincrange

B: LisLéck Holsteins - Christian & Marianne Lis-Vaessen, Wincrange

31 RIS Belinda 1575

LU 00.99741575

geb. 05.06.19

gek.: 26.05.21

3 DKO

35,8 3,20 2,89

Impression 507.112	
⊙ Bella 9664 LU 09.99529664 2/89-88-87-87/87 2/1 La. 9.624 4,11 396 3,19 307	Sid 506.340
	Brittany CA 01.04579319 4/96 EX 4/4 La. 13.078 4,02 526 3,27 427

Z: Rising Star Holsteins - Joe Schweigen, Hupperdange

B: Rising Star Holsteins - Joe Schweigen, Hupperdange

32 OVH Allone 460

LU 05.99740978

geb. 03.06.19

gek.: 01.09.21

Sixpack 508.183	
⊙ OVH Ariane 262 LU 03.99457773 3/88-88-91-90/90 EX E 3/3 La. 11.364 4,00 454 3,40 386 HL 3 13.240 4,12 545 3,39 449	Godewind 804.317
	⊙ OVH Ariana 155 LU 02.99322172 4/92 EX2 E 4/4 La. 11.445 4,08 467 3,45 395

Z: Oranias-Vaessen Holstein - Pascal Vaessen, Vianden

B: Oranias-Vaessen Holstein - Pascal Vaessen, Vianden

33 ACG Inconnue 2387

LU 01.99749974

geb. 29.05.19

gek.: 05.06.21

3 DKO

33,5 3,51 2,85

Upright 508.001	
ACG Imam 967 LU 00.99440336 3/2 La. 8.700 3,91 340 3,13 272 HL 1 8.500 4,04 343 3,16 269	Sono G 906.583
	ACG Ibis 669 LU 02.99274219 1/81 GP 4/4 La. 11.210 3,37 378 2,98 334

Z: AgriCol Genetics - AgriCol, Colpach-Bas

B: AgriCol Genetics - AgriCol, Colpach-Bas

34 ACG Doudoune 2212**LU 01.99749862****geb. 26.04.19**

gek.: 18.02.21

1/100Tg. 3.194 3,91 125 3,48 111

Attico Red 298.263		
ACG Drift 1205 LU 06.99540142		Grachus B 906.728
3/2 La. 10.793 3,54 382 3,31 357		ACG Drosera 410 LU 04.99346177
HL 2 12.164 3,57 434 3,34 406		1/verk.

Z: AgriCol Genetics - AgriCol, Colpach-Bas

B: AgriCol Genetics - AgriCol, Colpach-Bas

35 RIS Ayleen 1566**LU 01.99741566****geb. 10.04.19**

gek.: 25.05.21

3 DKO

31,7 4,35 3,22

B52 889.525		
⊙ RIS Anna 182 LU 00.99460182		Solomon 507.693
3/89-91-88-90/90 EX		
4/3 La. 7.900 5,01 396 3,73 295		⊙ Adrea 1487 CH 1200.91491487 3/90 EX
HL 3 9.914 5,00 496 3,70 367		5/4 La. 10.197 5,31 541 3,88 396

Z: Rising Star Holsteins - Joe Schweigen, Hupperdange

B: Rising Star Holsteins - Joe Schweigen, Hupperdange & Viviane Schweigen-Thielen, Hupperdange

36 OVH Abertje 452**LU 05.99740964****geb. 01.04.19**

gek.: 15.06.21

4 DKO

34,7 3,75 2,93

Kingdom 833.110		
OVH Arline 96 LU 08.99186699		Lonar 811.067
3/86-87-87-88/88		
7/6 La. 10.664 4,12 439 3,41 364		OVH Azur 995 LU 06.98938100 6/85 VG
HL 5 12.167 4,22 513 3,35 407		7/7 La. 10.317 3,90 402 3,30 340

Z: Oranias-Vaessen Holstein - Pascal Vaessen, Vianden

B: Oranias-Vaessen Holstein - Pascal Vaessen, Vianden

37 AHL Hannah 582**LU 08.99740582****geb. 23.03.19**

gek.: 25.07.21

2 DKO

31,4 3,57 3,28

Galys-Son 889.498		
Havana 663 LU 06.99390663		Defiant 507.051
1/84-83-84-86/85		
3/2 La. 7.895 3,34 264 3,20 253		Hulotte 541 FR 54.55126541 2/84 GP
HL 1 8.815 3,14 277 3,27 288		4/4 La. 9.490 3,99 379 3,44 326

Z: Attert Holsteins - Laure Scholtus, Redange-Sur-Attert

B: Attert Holsteins - Tom & Laure Loutsch-Scholtus, Redange-Sur-Attert



Intec

Software Engineering

Made for
Luxemburg



Microsoft
Partner

Gold Application Development
Gold Application Integration
Gold Datacenter
Silver Small and Midmarket Cloud Solutions

Innovation, Erfahrung und Kompetenz

Intec ist seit 1987 in der Computer- und Softwarebranche in Belgien und Luxemburg tätig. Unser Hauptziel ist es, kleinen und mittleren Unternehmen geeignete Komplettlösungen anzubieten.

Als Partner von HP und Microsoft entwickeln wir Lösungen, die sowohl modernste Hardware (Computer, Server, Drucker, Netzwerke, Kassensysteme, ...) als auch leistungsfähige Programme (Buchhaltung, Warenwirtschaft,...) beinhalten.

Unser Team vereint alle technischen und organisatorischen Kompetenzen um Ihnen eine professionelle Beratung beim Kauf Ihrer IT-Systeme und der Wahl der Softwarelösungen zu bieten.

Inteclux Software Engineering SA

Gruss-Strooss 38
L-9991 Weiswampach

✉ info@intecsoft.com

🌐 www.intecsoft.com

NOS **IMPRESSIONS**
VONT VOUS **EMBALLER**



EXEPRO

PRINT & PACKAGING

Z.I. In den Allern 6 • 9911 Troisvierges, LUXEMBOURG

info@exepro.lu • www.exepro.lu

+352 99 70 98-1

38 HTH Inesse 653**LU 02.99689167****geb. 11.03.19**

gek.: 18.05.21

3 DKO

27,4 4,58 3,44

Hail 508.591	
♂ HTH Ilona 474 LU 08.99149958 4/91-91-89-90/90 EX2 6/4 La. 8.100 4,42 358 3,62 293 HL 4 8.780 4,61 405 3,62 318	Dempsey 889.109 HTH Idalla 397 LU 03.98872643 1/86 VG 4/4 La. 7.626 4,05 309 3,62 276

Z: HolsThein - Thein & Elsen, Goeblange

B: HolsThein - Claude Thein, Goeblange

39 Mylena ET 928**DE 05.40376758****geb. 24.02.19**

gek.: 07.03.21

1/100Tg. 3.973 3,83 152 3,05 121

Undenied 508.509	
♂ CHH Mylene 547 DE 06.62346032 4/95-96-89-96/94 4/4 La. 9.370 4,07 381 3,40 319 HL 4 10.796 4,32 466 3,39 366	Talent 503.786 CHH Maria 495 DE 06.61631529 1/86 VG 3/3 La. 7.903 4,30 340 3,62 286

Z: Krohn André, Neukirchen-Vluyn (D)

B: Jérôme Reuter, Hamiville

40 RIS Amarillis ET 1541**LU 06.99741541****geb. 16.01.19**

gek.: 02.03.21

1/100Tg. 2.758 4,28 118 3,44 95

Impression 507.112	
♂ Adrea 1487 CH 1200.91491487 3/91-87-93-90/90 EX 5/4 La. 10.197 5,31 541 3,88 396 HL 4 11.618 5,05 587 3,93 457	Atwood 889.057 Adonia CH 1200.53849271 4/91 EX 4/4 La. 10.515 4,82 507 3,46 364

Z: Rising Star Holsteins - Joe Schweigen, Hupperdange

B: Rising Star Holsteins - Joe Schweigen, Hupperdange

41 OVH Angie 437**LU 01.99671695****geb. 07.01.19**

gek.: 12.01.21

1/200Tg. 6.188 4,48 277 3,36 208

Brewmaster 507.779	
OVH Aramba 301 LU 01.99537138 3/87-85-89-88/88 3/2 La. 9.055 4,33 392 3,57 323 HL 2 9.055 4,33 392 3,57 323	Surefire 506.908 ♂ OVH Arese 722 LU 00.98446414 3/90 EX 6/5 La. 10.508 4,09 430 3,53 371

Z: Oranias-Vaessen Holstein - Pascal Vaessen, Vianden

B: Oranias-Vaessen Holstein - Pascal Vaessen, Vianden

42 OVH Ina 436**LU 03.99671694****geb. 03.01.19**

gek.: 02.02.21

1/200Tg. 7.649 3,61 276 3,02 231

Comingo 507.833	
OVH Irene 297 LU 04.99537131 3/90-88-88-88/88 3/2 La. 10.156 4,05 411 3,28 333 HL 2 11.014 4,18 460 3,27 360	Album 507.217 OVH Ida 5178 LU 02.98265178 4/86 VG 5/5 La. 9.311 4,00 372 3,33 310

Z: Oranias-Vaessen Holstein - Pascal Vaessen, Vianden

B: Oranias-Vaessen Holstein - Pascal Vaessen, Vianden

43 HBL Alexa 2936**LU 00.99672936****geb. 30.12.18**

gek.: 29.01.21

1/100Tg. 4.144 3,79 157 2,94 122

Kingpin 507.399	
HBL Alexis 691 LU 03.99251515 2/87-86-85-86/86 5/4 La. 10.874 4,38 476 3,65 397 HL 4 11.021 4,85 534 3,90 430	Shaker 505.307 HBL Allina 690 LU 07.98855824 4/83 GP 6/5 La. 10.430 4,03 420 3,57 372

Z: Holstein Bosseler Limpach - Carlo & Pit Bosseler, Limpach

B: Holstein Bosseler Limpach - Pit Bosseler, Limpach

44 ShootingStar ET 8915**LU 01.99658915 R****geb. 20.11.18**

gek.: 01.03.21

1/100Tg. 2.951 3,80 112 3,22 95

Jordy 889.496	
Sparkles CA 01.09951662 1/239Tg. 6.013 4,66 280 3,48 209	Avalanche 509.076 Sprinkle CA 00.11658894 3/90 EX 4/3 La. 11.163 4,06 453 3,43 383

Z: Ferme Intense, Ste. Brigitte des Saults (CA)

B: Antimonium Holstein - Jean Paul Flammang, Goesdorf

45 Stardust ET 8898**LU 08.99658898 R****geb. 26.10.18**

gek.: 12.03.21

1/100Tg. 3.071 3,42 105 3,06 94

Jordy 889.496	
Sparkles CA 01.09951662 1/239Tg. 6.013 4,66 280 3,48 209	Avalanche 509.076 Sprinkle CA 00.11658894 3/90 EX 4/3 La. 11.163 4,06 453 3,43 383

Z: Ferme Intense, Ste. Brigitte des Saults (CA)

B: Antimonium Holstein - Jean Paul Flammang, Goesdorf

46 HTH Jenny-Lee 9146**LU 01.99689146****geb. 02.10.18**

gek.: 24.02.21

1/100Tg. 3.031 4,06 123 3,20 97

Brady 507.052	
HTH Jenny-Lou 494 LU 01.99259312 3/85-90-87-89/88 6/5 La. 8.837 3,82 338 3,60 318 HL 5 9.948 4,23 421 3,64 362	Wildthing 506.575 ● Jenifer 276 LU 05.98120438 6/93 EX2 7/7 La. 9.986 4,09 408 3,52 352

Z: HolsThein - Claude Thein, Goeblange

B: HolsThein - Claude Thein, Goeblange

47 AHL Reva 3482**LU 01.99703482****geb. 20.08.18**

gek.: 07.02.21

1/200Tg. 4.647 3,59 167 3,34 155

Brady 507.052	
AHL Roxane 652 LU 00.99390652 3/86-86-89-88/88 4/3 La. 8.527 4,57 390 3,47 296 HL 2 10.109 4,77 482 3,57 361	G. Dreams 506.669 AHL Rita 7 LU 01.98862617 3/3 La. 4.791 4,17 200 3,24 155

Z: Attert Holsteins - Laure Scholtus, Redange-Sur-Attert

B: Attert Holsteins - Tom & Laure Loutsch-Scholtus, Redange-Sur-Attert

48 Sublime ET 2898**LU 04.99672898****geb. 18.07.18**

gek.: 01.11.20

1/200Tg. 6.681 3,56 238 2,90 194

Awesome 298.284	
Sophia DE 05.38690035 1/verk.	Goldwin 503.839 Sublime CH 1200.70558774 3/94 EX 3/3 La. 11.776 3,70 436 3,36 396

Z: Herdbuch Niederlande

B: Holstein Bosseler Limpach - Pit Bosseler, Limpach

YOUR PARTNER

**in Beef
& Dairy
genetics**



GENES DIFFUSION
Our innovations, your success.

Genes Diffusion GmbH bietet eine große Auswahl an Vererbern unterschiedlichster Rassen. Bei HF hornlos verfügbar über Convis:

Poppy PP, Pop ETL PP, By-the-Way Red PP, Just-in-Time PP RC

www.genesdiffusion.de

Tel: +49 5923 9959290

RUWschau



SAVE THE DATE

05.11.2021

9:00 Uhr

Zentralhallen Hamm

- + Die schönsten Kühe Westdeutschlands
- + Nachzuchten unserer Top-Vererber
- + Schwerpunkt Lebensleistung / Langlebigkeit
- + Verlosung eines wertvollen Zuchtkalbes



Milchrinder-Zuchtvieh-Auktion
in Ettelbruck: CONVIS-Hal
Montag, den 22. November 2021

Milchrinder – Deckbullen, Kühe und Färsen

Sanitäre Bedingungen: IBR-Feldvirus freie und IBR-markerschutzgeimpfte Tiere zugelassen.



JUNGE KUHKLASSEN

49 ACG Meuf 1863 **LU 05.99720519** **geb. 05.09.18**
 gek.: 18.07.21 2/1 La. 7.492 3,64 273 3,27 245

Album 507.217	
ACG Montagne 283 LU 07.99498028 2/1 La. 6.501 4,46 290 3,45 224	Edway 597.775
	ACG Laure LU 02.99294437 1/143Tg. 2.864 3,84 110 3,35 96

Z: AgriCol Genetics - AgriCol, Colpach-Bas
 B: AgriCol Genetics - AgriCol, Colpach-Bas

50 RIS Anne 6666 **LU 00.99596666** **geb. 14.04.18**
 gek.: 19.08.21 2/1 La. 8.200 4,72 387 3,41 280

1st Grade 889.463	
RIS Anna 182 LU 00.99460182 3/89-91-88-90/90 EX 4/3 La. 7.900 5,01 396 3,73 295 HL 3 9.914 5,00 496 3,70 367	Solomon 507.693
	Ⓢ Adrea 1487 CH 1200.91491487 3/90 EX 5/4 La. 10.197 5,31 541 3,88 396

Z: Rising Star Holsteins - Joe Schweigen, Hupperdange
 B: Rising Star Holsteins - Joe Schweigen, Hupperdange & Viviane Schweigen-Thielen, Hupperdange

51 ACG Squale 1605 **LU 00.99635031** **geb. 01.03.18**
 gek.: 10.03.21 2/1 La. 9.501 3,52 334 3,39 322

Missouri 507.464	
ACG Spirale 692 LU 04.98881043 6/5 La. 9.944 3,91 389 3,53 351 HL 5 11.183 3,98 445 3,50 391	Emox A 905.558
	Sonja 414 LU 07.98710928 2/1 La. 7.786 4,16 324 3,43 267

Z: AgriCol Genetics - AgriCol, Colpach-Bas
 B: AgriCol Genetics - AgriCol, Colpach-Bas

52 Arabella ET 904 **DE 06.67021120** **geb. 01.03.18**
 gek.: 17.06.21 2/1 La. 11.809 4,61 544 3,64 430

Doorman 506.948	
Antibella US 31.31999866 1/86 VG	Archrival 786.521
	Apple Red US 01.13511521 6/96 EX3 6/6 La. 12.782 4,65 594 3,58 458

Z: Kruse & Simon, Dyersville (US)
 B: Jérôme Reuter, Hamiville

53 OVH Wentje 372**LU 00.99598577****geb. 24.02.18**

gek.: 10.03.21

2/1 La. 9.899 3,61 357 3,27 324

Comingo 507.833	
OVH Welfin 238 LU 08.99457731 4/90-85-91-90/89 4/3 La. 10.489 3,78 396 3,30 346 HL 3 12.190 3,74 456 3,27 399	Godewind 804.317 OVH Wally 136 LU 01.99322134 1/83 GP 1/1 La. 8.611 4,08 351 3,38 291

Z: Oranias-Vaessen Holstein - Pascal Vaessen, Vianden

B: Oranias-Vaessen Holstein - Pascal Vaessen, Vianden

54 Bumble ET 6420**DE 05.40216420****geb. 09.02.18**

gek.: 19.08.21

2/1 La. 7.657 4,07 312 3,45 264

Goldwin 503.839	
Bambi US 00.066874991 4/94 EX 4/2 La. 8.632 4,46 385 4,01 346 HL 3 11.765 4,46 525 4,08 480	Advent-Red 298.074 Brianna US 00.63086260 3/86 VG -

Z: Ferme Blondin, St. Vincent (CA)

B: Rising Star Holsteins - Joe Schweigen, Hupperdange

55 Lis Litta ET 30**LU 05.99630030****geb. 06.01.18**

gek.: 10.03.21

2/1 La. 10.816 4,70 508 3,49 378

Sound System 508.318	
Lis Laluna 2943 LU 02.99442943 3/82-86-85-84/85 3/3 La. 9.510 5,07 482 3,96 377 HL 3 10.301 5,29 545 4,01 413	Rubicon 507.585 Laguna 6992 LU 05.99246992 5/89 VG E 5/5 La. 12.065 3,90 471 3,53 426

Z: LisLéck Holsteins - Christian Lis, Wincrange

B: LisLéck Holsteins - Christian & Marianne Lis-Vaessen, Wincrange

56 ◉ AMH Aldesi 8183**LU 06.99568183 R****geb. 28.11.17**

gek.: 15.05.21

2/1 La. 9.070 4,75 431 3,26 296

GoldwynRed 298.343	
◉ AMH Anita 1054 LU 07.98876687 2/88-87-87-86/87 6/5 La. 9.194 4,39 404 3,40 313 HL 5 10.719 4,55 488 3,26 349	Abel 297.987 ◉ AMH Aida 682 LU 01.98255648 2/88 VG E 5/4 La. 11.672 4,52 528 3,23 377

Z: Antimonium Holstein - Jean Paul Flammang, Goesdorf

B: Antimonium Holstein - Jean Paul Flammang, Goesdorf

57 AHL Tinkabelle 323**LU 01.99619323****geb. 13.11.17**

gek.: 13.04.21

2/1 La. 7.340 4,11 302 3,64 267

Atwood 889.057	
Ⓢ Trixy 61 LU 03.99193261 3/93-91-89-91/91 EX 4/3 La. 7.663 3,75 287 3,48 267 HL 3 10.077 3,49 352 3,33 336	Damion 505.692 Trina NL 04.80935702 1/88 VG 4/4 La. 12.290 3,88 477 3,14 386

Z: Attert Holsteins - Laure Scholtus, Redange-Sur-Attert

B: Attert Holsteins - Tom & Laure Loutsch-Scholtus, Redange-Sur-Attert

58 AMH Joryn 8176**LU 03.99568176****geb. 19.10.17**

gek.: 30.06.21

2/1 La. 11.851 3,44 408 3,38 401

Malki 889.252	
AMH Jenna 7741 LU 06.99297741 4/85-83-84-86/85 5/4 La. 10.120 3,81 386 3,25 329 HL 4 12.634 4,00 505 3,21 405	NOG Ikaro 491.159 AMH Jacinta 1123 LU 00.99109806 2/83 GP 4/3 La. 8.636 3,38 292 3,20 276

Z: Antimonium Holstein - Jean Paul Flammang, Goesdorf

B: Antimonium Holstein - Jean Paul Flammang, Goesdorf

59 AHL Chococina 918**LU 01.99552918****geb. 15.10.17**

gek.: 31.05.21

2/1 La. 6.707 4,26 286 3,53 237

Sea 506.327	
Ⓞ AHL Cherry 5512 LU 01.99275512 3/90-88-87-87/88 3/3 La. 10.433 3,32 346 3,36 351 HL 3 11.991 3,44 413 3,39 407	Damion 505.692 AHL Coco 4 LU 02.98862624 4/83 GP 4/4 La. 7.925 4,28 339 3,29 261

Z: Attert Holsteins - Laure Scholtus, Redange-Sur-Attert

B: Attert Holsteins - Tom & Laure Loutsch-Scholtus, Redange-Sur-Attert

60 Ⓞ HTH Joliefile 607**LU 00.99566664****geb. 06.10.17**

gek.: 11.02.21

2/1 La. 7.591 4,32 328 3,50 266

Gold Chip 889.127	
Ⓢ HTH Jenoya 449 LU 05.99149937 5/91-93-89-91/91 EX2 7/6 La. 8.867 4,45 395 3,56 316 HL 5 10.368 4,52 469 3,46 359	Fremont 889.055 Ⓞ HTH Jenaldie 366 LU 06.98755702 6/91 EX2 8/7 La. 9.416 4,60 433 3,46 326

Z: HolsThein - Thein & Elsen, Goeblange

B: HolsThein - Claude Thein, Goeblange



Agri-Feed

T 2688 9846
www.agri-feed.lu

for
farmers
dealer

 **Natural**
By TECHN A

Der neue Weg zur Fruchtbarkeit

METRABOL
DELIBOL
FERTIBOL
N'OVULITRAL

Vertrieben durch

PRO CONVIS 

www.natural-techna.com

neu

Für starke und gesunde Kälber

Abwehrkraft stärken
IMUNOBOL
KÄLBER

Atmung und Lungen unterstützen
RESPIBOL

Parasitenmanagement
PROTOBOL

TECHNA 
La Nutrition et plus encore

Casino

A2A2 aAa 351426

DG Charley x Mardi Gras x VG 88 Planet x VG 88 Snowman

Gesext
verfügbar

Casino-Tochter Breece VG 87



Casino-Tochter Ellen VG 85



Casino-Tochter Frisia GP 84

ZUCHTWERTE

RZG	153
RZ€	+2222
RZM	150
RZN	121
RZGesund	116

- Höchster Neueinsteiger und Platz 2 der töchtergeprüften Bullen in Deutschland
- Top in Leistung, Wirtschaftlichkeit, Gesundheit und Nutzungsdauer und reinerbig für BetaKasein A2
- Mittelrahmige Töchter mit leicht abfallenden Becken und sehr guten Fundamenten



GGI-SPERMEX
Genetics made in Germany

Spermabestellungen richten Sie bitte an die GGI-Spermex
oder die Besamungsstation in Georgsheil

Am Bahndamm 4 • 26624 Südbrookmerland
Telefon +49 491 8004 300 • Fax +49 491 8004 322
georgsheil@vost.de • vost.de



VEREIN
OSTFRIESISCHER
STAMMVEH-
ZÜCHTER



61 HTH Unanime 610**LU 04.99566662****geb. 05.10.17**

gek.: 10.05.21

2/1 La. 8.161 4,89 399 3,79 309

Brewmaster 507.779	
<input type="radio"/> HTH Ulysse 550 LU 09.99367955 3/88-91-84-89/88 3/3 La. 8.675 4,52 392 3,39 294 HL 3 11.295 4,50 508 3,31 374	G. Dreams 506.669
	<input type="radio"/> HTH Ullona 405 LU 06.98872681 4/90 EX2 6/5 La. 8.938 4,03 360 3,29 294

Z: HolsThein - Claude Thein, Goebblange

B: HolsThein - Claude Thein, Goebblange

62 VBW Geraldine 1044**LU 08.99597150****geb. 01.10.17**

gek.: 14.02.21

2/1 La. 8.000 3,55 284 3,29 263

Impression 507.112	
<input type="radio"/> NH Goldie 114 DE 07.69247061 3/92-88-86-85/87 8/7 La. 8.377 3,72 312 3,28 275 HL 3 9.175 3,85 353 3,31 304	Goldwin 503.839
	<input type="radio"/> NH Grenoble 728 DE 07.67425304 6/90 EX E 6/5 La. 12.219 3,70 452 3,23 395

Z: Holstein Weiler - Marc Vaessen-Bastin, Weiler/Putscheid

B: Holstein Weiler - Marc Vaessen-Bastin, Weiler/Putscheid

63 HTH Laboume 608**LU 01.99566655****geb. 13.09.17**

gek.: 26.02.21

2/1 La. 8.389 3,97 333 3,61 303

Dempsey 889.109	
HTH Labelle 548 LU 07.99367942 1/82-82-83-82/82 1/107Tg. 2.106 4,37 92 3,56 75	Lomac 333.492
	<input checked="" type="radio"/> HTH Lara 346 LU 01.98755664 7/93 EX4 9/8 La. 9.709 4,42 429 3,57 347

Z: HolsThein - Claude Thein, Goebblange

B: HolsThein - Claude Thein, Goebblange

64 ACG Docile 1470**LU 04.99540272****geb. 04.09.17**

gek.: 17.01.21

2/1 La. 8.925 3,90 348 3,45 308

Lastro B 906.685	
ACD Diode 593 LU 03.99346303 1/1 La. 8.209 4,02 330 3,42 281	Lomac 333.492
	ACG Dodge 776 LU 02.98935894 3/80 GP 7/6 La. 7.941 3,84 305 3,48 276

Z: AgriCol Genetics - AgriCol, Colpach-Bas

B: AgriCol Genetics - AgriCol, Colpach-Bas

65 OVH Holly 318**LU 03.99537171****geb. 04.05.17**

gek.: 15.06.21

3/2 La. 10.059 4,00 402 3,48 350
HL 2 11.140 4,10 457 3,50 390

Album 507.217	
Ⓢ OVH Hetty 31 LU 02.99138852 6/90-90-92-94/92 EX3 7/6 La. 10.745 3,90 419 3,41 366 HL 6 12.596 3,91 492 3,35 422	Jetlag 505.104
	Ⓞ OVH Hester 935 LU 04.98877977 4/88 VG 4/4 La. 10.458 3,85 403 3,33 348

Z: Oranias-Vaessen Holstein - Pascal Vaessen, Vianden

B: Oranias-Vaessen Holstein - Pascal Vaessen, Vianden

66 VBW Belinda 1028**LU 01.99556788****geb. 28.04.17**

gek.: 16.02.21

2/1 La. 8.143 4,31 351 3,35 273

Bantam A 906.830	
VBW Boukje 4004 LU 07.99404004 1/83-83-80-84/83 4/4 La. 11.550 3,63 419 3,19 369 HL 4 12.471 3,99 498 3,14 392	Wanko B 906.489
	VBW Berny 800 LU 07.99223890 1/82 GP 1/1 La. 9.170 3,34 306 2,97 272

Z: Holstein Weiler - Marc Vaessen-Bastin, Weiler/Putscheid

B: Holstein Weiler - Marc Vaessen-Bastin, Weiler/Putscheid

67 VBW Crissy 1025**LU 06.99556776****geb. 07.03.17**

gek.: 10.09.21

3/2 La. 7.093 3,91 277 3,54 251
HL 2 7.283 4,01 292 3,57 260

Cash B 906.780	
Ⓞ VBW Cascha 654 LU 02.98809874 5/87-89-85-90/88 7/7 La. 8.755 4,40 385 3,39 297 HL 4 10.420 4,48 467 3,29 343	Friwo A 905.453
	Ⓞ VBW Ceta 435 LU 02.98150842 6/90 EX 8/8 La. 8.897 3,93 350 3,50 311

Z: Holstein Weiler - Marc Vaessen-Bastin, Weiler/Putscheid

B: Holstein Weiler - Marc Vaessen-Bastin, Weiler/Putscheid

68 HBL Gloria 6327**LU 08.99546327****geb. 31.01.17**

gek.: 05.08.21

3/2 La. 10.230 4,29 439 3,50 358
HL 2 11.033 4,41 487 3,46 382

Atwood 889.057	
Gloire 6800 FR 55.01126800 4/87-92-84-91/89 5/5 La. 12.106 3,64 441 3,22 390 HL 5 15.924 3,48 554 3,11 495	Trump 506.404
	Baffine 2323 Fr 55.00662323 2/86 VG 2/2 La. 9.736 4,18 407 3,10 302

Z: Holstein Bosseler Limpach - Carlo & Pit Bosseler, Limpach

B: Holstein Bosseler Limpach - Pit Bosseler, Limpach

BESTES FUTTER FÜR OPTIMALE MILCHLEISTUNG



PERLMIX

WERTVOLL | NATÜRLICH | ECHT

Für jede Fütterungssituation haben wir die individuell passende Produktlinie entwickelt, für beste Tiergesundheit und höchste Leistungsfähigkeit.

Fragen Sie uns!

HOTLINE: +352 49 25 56 - 700

3, rue François Krack
L-7737 Colmar-Berg
T 49 25 56-0

www.de-verband.com



DEVERBAND
D'NATUR ASS EIS KULTUR



SLASH

DHV 889 531 | VDR SLASH | Balu x Malki x Minos | aAa: 153 642



Alger Meekma

Züchter: H.J. van de Riet, Markelo (NL)

Färsenbulle

Viel Milch mit hohen
Inhaltsstoffen

Gutes Exterieur

Spätreife Töchter mit positiven
Gesundheitsmerkmalen

Kappa-Casein BB

Beta-Casein A2/A2

Sandra 2 (EX 90)
Mutter von Slash (Foto nach 3 Abkalbungen)



Alger Meekma

Alter	Tagen	KgM	% F	% E	LW
1.11	381 Tg	11.519 kg	5,25%	3,89%	148
3.01	431 Tg	15.355 kg	5,43%	4,01%	141
4.05	431 Tg	17.855 kg	5,11%	3,91%	146
5.09	391 Tg	16.254 kg	5,52%	3,87%	152
Lebensproduktion bis heute:					
	1634 Tg	60.983 kg	5,33%	3,92%	
Ext.:	87 89 90 92	EX 90			

Grashoek Silke 262
(V. Slash)

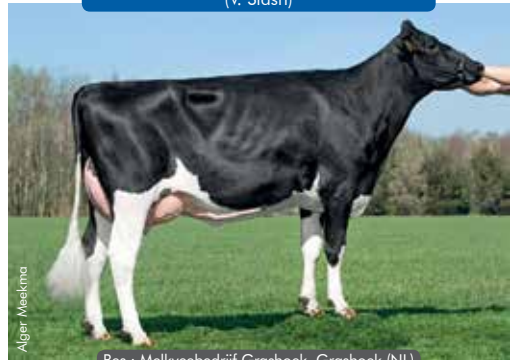

Alger Meekma

Bes.: Melkveebedrijf Grashoek, Grashoek (NL)

Wekken Holstein Carla 162
(V. Slash)



Alger Meekma

Bes.: C.J. van der Wekken, Maasdarn (NL)



K.I. SAMEN www.ki-samen.de

Die Praxis beweist es!

69 Francesca 6538**AT 00.19206538****geb. 30.01.17**

gek.: 11.06.21

3/2 La. 10.813 4,11 444 3,50 378
HL 2 12.084 3,88 469 3,43 414

Addiction 889.288
GHH Felizita 2167 DE 03.58012167 1/86-85-86-87/86 1/1 La. 8.490 3,47 295 3,04 258

Delta 507.098
HPH Malmö 13 DE 14.03210694 4/91 EX2 4/3 La. 11.948 3,61 431 3,21 384

Z: Matthias Neurauter, Haiming (AT)

B: Antimonium Holstein - Jean Paul Flammang, Goesdorf

70 AHL Amaretto ET 868**LU 01.99552868****geb. 22.01.17**

gek.: 18.07.21

3/2 La. 8.282 4,14 343 3,60 298
HL 2 10.236 4,38 448 3,65 374

Bankroll 507.685
⊙ TSH Anora 592 LU 00.99133006 2/86-86-85-85/85 5/4 La. 11.476 3,72 427 3,40 390 HL 4 14.062 4,32 607 3,36 473

Fever 506.328
⊙ Antonia 590 DE 03.52950003 4/90 EX 4/4 La. 16.361 3,46 566 3,34 547

Z: Attert Holsteins - Laure Scholtus, Redange-Sur-Attert

B: Attert Holsteins - Tom & Laure Loutsch-Scholtus, Redange-Sur-Attert

71 AMH Amelia ET 6949 E**LU 01.99486949****geb. 14.12.16**

gek.: 31.07.21

3/2 La. 13.453 3,87 521 3,29 442
HL 2 14.874 4,03 600 3,27 487

Draco 507.587
NH Abby 1210 DE 07.70050369 3/86-87-84-87/86 4/4 La. 10.089 4,06 410 3,13 316 HL 4 12.899 4,03 520 3,11 401

Shotglass 506.966
Absolute 381 NL 07.07860093 5/89 VG 6/5 La. 11.595 3,66 424 3,40 394

Z: Antimonium Holstein - Jean Paul Flammang, Goesdorf

B: Antimonium Holstein - Jean Paul Flammang, Goesdorf

72 HTH Chica 587**LU 09.99461480****geb. 25.11.16**

gek.: 29.08.21

3/2 La. 8.876 3,41 303 3,40 302
HL 2 10.007 3,65 365 3,44 344

Brady 507.052
⊙ HTH Christelle 527 LU 06.99259376 1/87-87-86-85/86 2/1 La. 7.827 3,23 253 3,35 262

Dempsey 889.109
⊙ HTH Cerstin 452 LU 00.99149934 5/90 EX3 5/5 La. 11.197 3,28 367 3,17 355

Z: HolsThein - Thein & Elsen, Goeblange

B: HolsThein - Claude Thein, Goeblange

73 **MLR Fabienne 205** **LU 07.99490205 R** **geb. 02.11.16**

gek.: 04.09.21 3/2 La. 8.935 4,20 375 3,32 297
 HL 2 9.804 4,39 430 3,37 330

Ed Red PP 833.031	
MLR Fabiola 797 LU 00.99248219 5/89-93-92-94/93 EX3 6/5 La. 9.039 4,28 387 3,55 321 HL 4 10.159 4,34 441 3,40 345	Ladd P 298.101 MLR Filona LU 01.98968985 6/91 EX3 7/7 La. 9.476 3,86 366 3,36 318

Z: MAT-LUX-RED - Paul Mathay, Flebour
 B: MAT-LUX-RED - Paul Mathay, Flebour

74 **AMH Catinka 6935** **LU 01.99486935** **geb. 29.09.16**

gek.: 24.04.21 3/2 La. 10.688 4,29 459 3,52 376
 HL 2 12.460 4,36 543 3,48 433

Morius 570.440	
AMH Carina 1118 LU 03.99133545 1/85-85-84-85/85 3/2 La. 11.019 3,58 395 3,29 362 HL 1 10.811 3,83 414 3,29 356	Bakombre 832.378 AMH Creta 52 LU 01.98729953 2/86 VG 4/3 La. 9.637 4,21 406 3,50 337

Z: Antimonium Holstein - Jean Paul Flammang, Goesdorf
 B: Antimonium Holstein - Jean Paul Flammang, Goesdorf

75 **VBW Cosma 997** **LU 01.99535986** **geb. 18.09.16**

gek.: 18.06.21 3/2 La. 7.966 4,57 364 3,43 273
 HL 2 8.605 4,69 404 3,42 294

Superpower 507.542	
VBW Camira 847 LU 02.99331535 2/86-87-87-86/87 2/2 La. 7.885 4,34 342 3,54 279 HL 2 9.209 4,44 409 3,58 331	Jorck 832.569 VBW Corinte 621 LU 08.98742706 5/91 EX 6/5 La. 7.972 4,65 371 3,61 288

Z: Holstein Weiler - Marc Vaessen-Bastin, Weiler/Putscheid
 B: Holstein Weiler - Marc Vaessen-Bastin, Weiler/Putscheid

76 **AMH Africa 6929 //** **LU 07.99486929** **geb. 11.09.16**

gek.: 04.01.21 3/2 La. 9.726 3,88 377 3,39 330
 HL 2 11.111 3,65 406 3,35 372

Euphoric 507.446	
AMH Arisa 999 LU 06.98800668 4/87-86-88-88/88 5/5 La. 10.076 3,58 361 3,23 325 HL 2 10.207 3,62 370 3,23 330	Bogart 141.421 AMH Arosa 904 LU 09.98651832 1/verk.

Z: Antimonium Holstein - Jean Paul Flammang, Goesdorf
 B: Antimonium Holstein - Jean Paul Flammang, Goesdorf



GERMAN MASTERS SALE

Freitag, 18:00 Uhr 22.10.2021 | Fließem - Deutschland
Wieder als 'LIVE AUKTION'
WWW.GERMANMASTERSALE.COM



- > 120 Katalognummer, das beste Angebot das es jemals am GMS gab!!
- > 20 abgekalbte Färsen und Kühe von nie dagewesener Qualität!!
- > 3 abgekalbte Jerseys, dazu Wagyu und Embryonenpakete, für jeden ist etwas dabei!

Liebe Luxemburger Züchterfreunde, Seien Sie am 22.10 unsere Gäste und erleben mit uns eine fantastische Auktion in einmaliger Atmosphäre!

Hier einige Beispiele an Lots die selbst an der Auktion verkauft werden:



Abgekalbte Doorman x EX-95 x EX-96 Treasure

Tolle frisch abgekalbte Doorman aus einer unglaublichen Mutterlinie: Doorman x Hellender Goldwyn Toby EX-95-CH mit EX-97 im Euter, dann kommt die wahrscheinlich beste Euterkuh der Welt: Vangoh Durham Treasure EX-96-USA EX-99-MS, gefolgt von 6 weiteren Gen. VG oder EX Kühen! Sie wird offen und bereit für ET verkauft!



Walnutlawn Sidekick x Rosiers Blexy Goldwyn EX-97

Besser geht es nicht!! Tolle Sidekick direkt aus einer der besten Madison Siegerin aller Zeiten: Rosiers Blexy Goldwyn EX-97-USA!!



Erste Möglichkeit aus Lily-Red

Die GRAND CHAMPION Kuh der R&W Schau der World Dairy Expo in Madison, All-American 4-Yr Old, 5-Yr Old & Siegerkuh Alt: Highcroft Absolute Lily-Red EX-96-USA EX-98-MS.

Die erste Möglichkeit in Europa und eine ganz exklusive weltweit, ihre fantastische ROTFAKTOR DEMPSEY Tochter ist im Sale.



VG-86-DE 2yr. Unix x GALYS VRAY

Fantastische Unix Tochter eingestuft mit VG-86-DE 2yr. wird offen und bereit für ET verkauft. Sie ist die DIREKTE Tochter mit +3.03 PIAT aus der Europa und Swiss Expo Grand Champion Kuh Galys-Vray EX-94-CH.

Außerdem: Die VG-85-CH 2yr. eingestufte frisch abgekalbte Tãttoo direkt aus Hanna Vray EX-94 EX-97 Euter-CH, Vollschwester zu Galys wird verkauft.

WWW.GERMANMASTERSALE.COM



Fütterung und Tiergesundheit

- » Individuelle, unabhängige Futterberatung und Rationsberechnung für Milchkühe, Mutterkühe, Jungvieh und Mastbullen
- » Futteranalysen und Futterbauberatung
- » Eutergesundheit und Fruchtbarkeit
- » Produktionstechnik und Stallbau



Düngepläne und Pflanzenbau

- » Düngeplanung
- » Wasserschutzberatung
- » Greening
- » Pflanzenbauberatung
- » Grünlandberatung



Antragswesen

- » Flächenanträge (Luxemburg, Belgien, Deutschland)
- » Agrarumweltprogramme
- » Administrative Hilfestellung
- » Cross-Compliance



Weitere Dienstleistungen unserer Beratungsabteilung

- » Nachhaltigkeits- & Effizienzmonitoring
- » Ökonomische Betriebszweiganalyse
- » Biogas und erneuerbare Energieträger
- » CONVIS-App
- » CONVIS-Cloud

IHRE CONVIS-BERATER STEHEN IHNEN GERNE JEDERZEIT ZUR VERFÜGUNG.

» **Zögern Sie nicht, uns zu kontaktieren:**

Maryse Heinen

Tel.: 26 81 20-314

maryse.heinen@convis.lu

Kompetent und Innovativ

PP Polled Type Power

vox SAY RED PP



DEU 14 06356596 aAa 234 K-Cn: BB β -Cn: A2/B
 Solitair P x Vox Sabina P GP-84 (Abi Red PP)
 x Vox Sophia EX-90 (Step Red)
 x Vox Sina EX-93 (Snow RF)

SAY RED PP (Photo: Wolfhard Schulze)

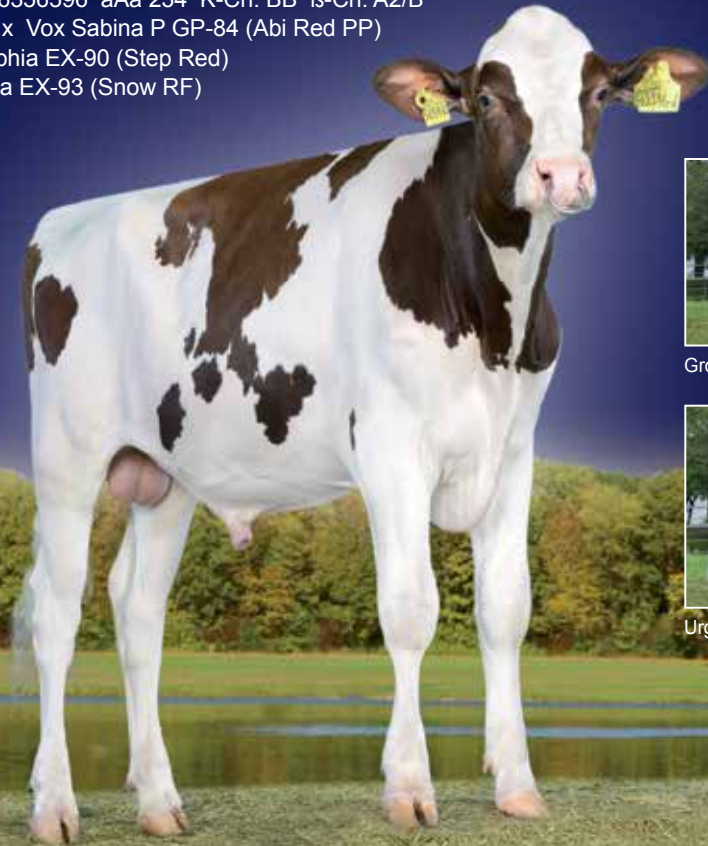

Großmutter Vox Sophia EX-90



Urgroßmutter Vox Sina EX-93

	RZG	RZE	Euter	Fund.	RZN	RZS	RZR	RZGesund	RZE	RZM	Milch kg	Fett %	Fett kg	Eiw. %	Eiw. kg	Si.
	149	137	126	120	120	116	109	119	1824	129	+1437	-0,18	+40	-0,09	+41	73 %

Der komplette homozygot hornlose Newcomer – Hervorragende Leistungsvererbung kombiniert mit ausgezeichnetem Exterieur – Positiv für alle Fitnessmerkmale – Leichtkalbig – Der perfekte Einstieg für 100% hornlose & typvolle Nachkommen

Kontakt

info@masterrind.com
 www.masterrind.com



77  **VBW Mussi 990****LU 06.99505570 geb. 22.08.16**

gek.: 03.02.21

3/2 La. 9.227 4,25 392 3,62 334
HL 2 10.248 4,06 416 3,63 372

G. Dreams 506.669	
VBW Marja 1539 LU 05.99331539 1/84-84-82-83/83 1/1 La. 6.924 3,58 248 3,32 230	Wildthing 506.575
	VBW Maifée 674 LU 05.98850690 4/88 VG 5/5 La. 10.238 3,59 368 3,26 334

Z: Holstein Weiler - Marc Vaessen-Bastin, Weiler/Putscheid

B: Holstein Weiler - Marc Vaessen-Bastin, Weiler/Putscheid

78 **VBW Angy 988 //****LU 04.99505568 geb. 11.08.16**

gek.: 14.08.21

3/2 La. 10.378 3,85 400 3,27 339
HL 2 11.771 3,79 446 3,23 380

Boenisch 332.611	
VBW Anna 782 LU 06.99190723 4/86-86-83-89/86 5/4 La. 10.243 3,91 400 3,39 347 HL 4 11.322 4,07 461 3,44 390	Captain 505.937
	VBW Anne 115 LU 04.98895766 6/5 La. 9.014 4,22 380 3,35 302

Z: Holstein Weiler - Marc Vaessen-Bastin, Weiler/Putscheid

B: Holstein Weiler - Marc Vaessen-Bastin, Weiler/Putscheid

79  **CSH Ria-red 877****LU 06.99443748 R geb. 02.03.16**

gek.: 16.12.20

3/2 La. 9.897 4,29 425 3,67 363
HL 2 11.918 4,38 522 3,73 444

MatisseRed 917.539	
CSH Rita 1231 LU 03.99300485 3/86-85-84-86/85 4/3 La. 10.117 3,73 377 3,24 328 HL 3 12.108 3,68 446 3,24 392	Prince-Red 298.102
	MHD NOGRegatta 1065 DE 14.03576315 1/84 GP 5/4 La. 7.315 4,36 319 3,32 243

Z: C-Sold - Jacques Bernard, Reuland

B: C-Sold - Jacques Bernard, Reuland & Nicolay, Reuland

80  **Dandy 6265****IT 0199.91136265 geb. 02.02.15**

gek.: 15.08.20

3/3 La. 12.249 4,43 543 3,09 379
HL 3 15.246 4,71 718 3,06 466

Long P 507.165	
Dancer Red IT 0199.90876286 1/86 VG 2/1 La. 12.665 3,93 498 2,76 349	Braxton 506.607
	Dancer Red CA 00.08360689 2/88 VG 2/2 La. 11.498 4,22 485 3,27 376

Z: M.E.DAL Farm Ladina, Cremona (IT)

B: Rising Star Holsteins - Joe Schweigen, Hupperdange

ALTE KUHKLASSEN

81 Jasmine 184

IT 0159.90412481

geb. 07.05.16

gek.: 29.06.21

4/3 La. 7.645 3,96 303 3,44 263
HL 3 9.246 3,89 360 3,40 314

Bradnick 506.693	
Jezebel IT 0159.90347858 1/83 GP 1/1 La. 7.685 4,09 314 3,40 261	Atwood 889.057 Jamelia IT 0159.90224598 90 EX 4/2 La. 11.248 4,72 531 3,18 358

Z: Agrilat S.A, Pozzuolo Martesana (IT)
B: AgriCol Genetics - AgriCol, Colpach-Bas

82 RIS Anna 182

LU 00.99460182

geb. 30.04.16

gek.: 12.07.21

4/3 La. 7.900 5,01 396 3,73 295
HL 3 9.914 5,00 496 3,70 367

Solomon 507.693	
 Adrea 1487 CH 1200.91491487 3/91-87-93-90/90 EX 5/4 La. 10.197 5,31 541 3,88 396 HL 4 11.618 5,05 587 3,93 457	Atwood 889.057 Adonia CH 1200.53849271 4/91 EX 4/4 La. 10.515 4,82 507 3,46 364

Z: Rising Star Holsteins - Joe Schweigen, Hupperdange
B: Rising Star Holsteins - Joe Schweigen, Hupperdange & Viviane Schweigen-Thielen, Hupperdange

83 AHL Rose 684

LU 09.99390684

geb. 16.11.15

gek.: 02.07.21

4/3 La. 9.695 3,62 351 3,30 320
HL 3 9.842 3,89 383 3,52 346

Carlos 811.450	
AHL Roxy 51 LU 06.99193251 3/85-88-86-84/86 6/5 La. 8.772 4,13 362 3,39 297 HL 4 11.363 4,00 454 3,40 386	Sanwin B 906.100 AHL Rita 7 LU 01.98862617 3/3 La. 4.791 4,17 200 3,24 155

Z: Attert Holsteins - Laure Scholtus, Redange-Sur-Attert
B: Attert Holsteins - Tom & Laure Loutsch-Scholtus, Redange-Sur-Attert



84 MLR Frida 859

LU 08.99381640 R

geb. 01.10.15

gek.: 16.03.21

4/3 La. 8.002 4,71 377 3,60 288
HL 3 9.911 4,61 457 3,48 345

Lorman 588.028	
 MLR Fabiola 797 LU 00.99248219 5/89-93-92-94/93 EX3 6/5 La. 9.039 4,28 387 3,55 321 HL 4 10.159 4,34 441 3,40 345	Ladd P 298.101  MLR Filona LU 01.98968985 6/91 EX3 7/7 La. 9.476 3,86 366 3,36 318

Z: MAT-LUX-RED - Paul Mathay, Flebour
B: MAT-LUX-RED - Paul Mathay, Flebour

85  **Heaven ET 799****LU 03.99352750** **geb. 18.03.15**

gek.: 29.06.21

4/3 La. 11.882 4,50 535 3,32 395
HL 3 14.403 4,55 656 3,24 467

Doorman 506.948	
Miss Heroic CA 00.11556098 2/87 VG 3/3 La. 11.432 4,17 477 3,00 343 HL 2 12.160 3,96 481 2,95 359	Hero 506.964 Gold Missy CA 00.07808378 4/95 EX2 4/4 La. 13.929 4,47 622 3,22 448

Z: Crestomere Holsteins, Ponoka (CA)

B: HaWiLux Holsteins - Nesper/Reuter, Hamiville & Joe Schweigen, Hupperdange

86 **Leane 2670****FR 67.70942670** **geb. 11.12.14**

gek.: 07.04.21

4/3 La. 10.850 4,65 504 3,57 387
HL 3 14.588 4,84 706 3,71 541

Yorick 500.284	
Laurie FR 67.70877660 4/89 VG 4/3 La. 9.325 4,09 381 3,24 302 HL 3 11.021 4,20 463 3,20 353	Sid 506.340 Delicia FR 55.00897971 4/93 EX 4/3 La. 12.301 4,11 505 3,09 380

Z: Gaec Wilt, Dachstein (FR)

B: Holstein Bosseler Limpach - Pit Bosseler, Limpach

**CONVIS**
MILCHRINDERwww.convis.lu**Unser Anpaarungs-Service** – zur Umsetzung IHRER Zuchtstrategie**Anpaarung flexibel gestalten:**

- » Individuelle Zuchtstrategie
- » Individuelle Einzeltieranpaarung
- » Flexibilität in Umfang und Auswahl der Bullen
- » Vermeiden von Inzuchtdepressionen und Gendefekten
- » Unterstützt mit dem bewährten BAP Anpaarungsprogramm

Die gezielte Anpaarung, eine Investition in die Zukunft:

- » Erhöhung der genetischen Veranlagung Ihrer Herde
- » Remontierungskosten senken
- » Verbesserung der Wirtschaftlichkeit der Milchproduktion

IHRE KONTAKTPERSONEN

Fränz Krumlovsky GSM: 661 266 017
 Thorsten Blechmann GSM: 621 326 480
 Armand Braun GSM: 621 134 975





KeLeKi

BONUM

823160 / DK 005609302452

BALISTO (BOOKEM)
X EPIC (SUPER)
X GARRETT (O-MAN)
X BOLTON



BETTY

Wolfhard Schulze



Alex Arkink

CASINO

156583 / NL 000865720444

DG CHARLEY (SUPERSHOT)
X MARDI GRAS (MOGUL)
X PLANET (TABOO)
X SNOWMAN

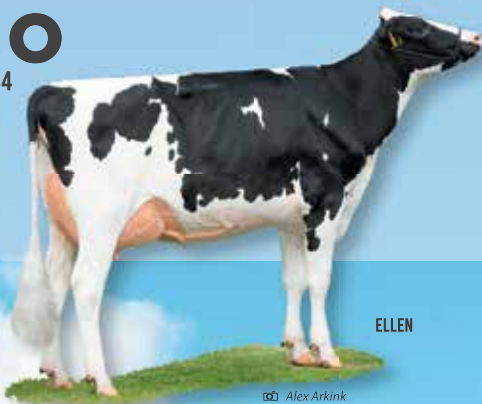

ELLEN

Alex Arkink



KeLeKi

EFFEKTIV

587528 / NL 000630836802

EFFORT (ELMAU)
X FREDDIE (O-MAN)
X GOLDWYN (JAMES)
X DURHAM

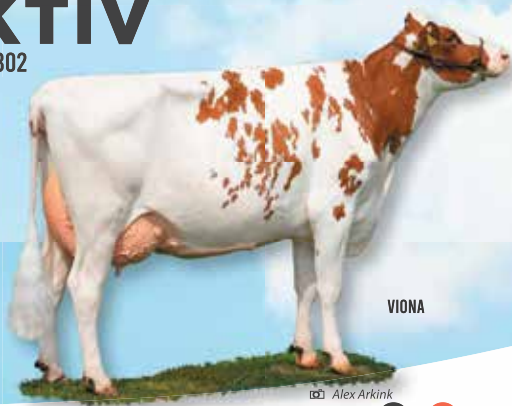

VIONA

Alex Arkink



INTERNET: WWW.CONVIS.LU

Zone Artisanale et Commerciale n° 4
L-9085 Ettelbrück

TEL. +352 26 81 20-0
FAX +352 26 81 20-612



GGI-SPERMEX
Genetics made in Germany

GGI-SPERMEX.DE

RUWauktionen

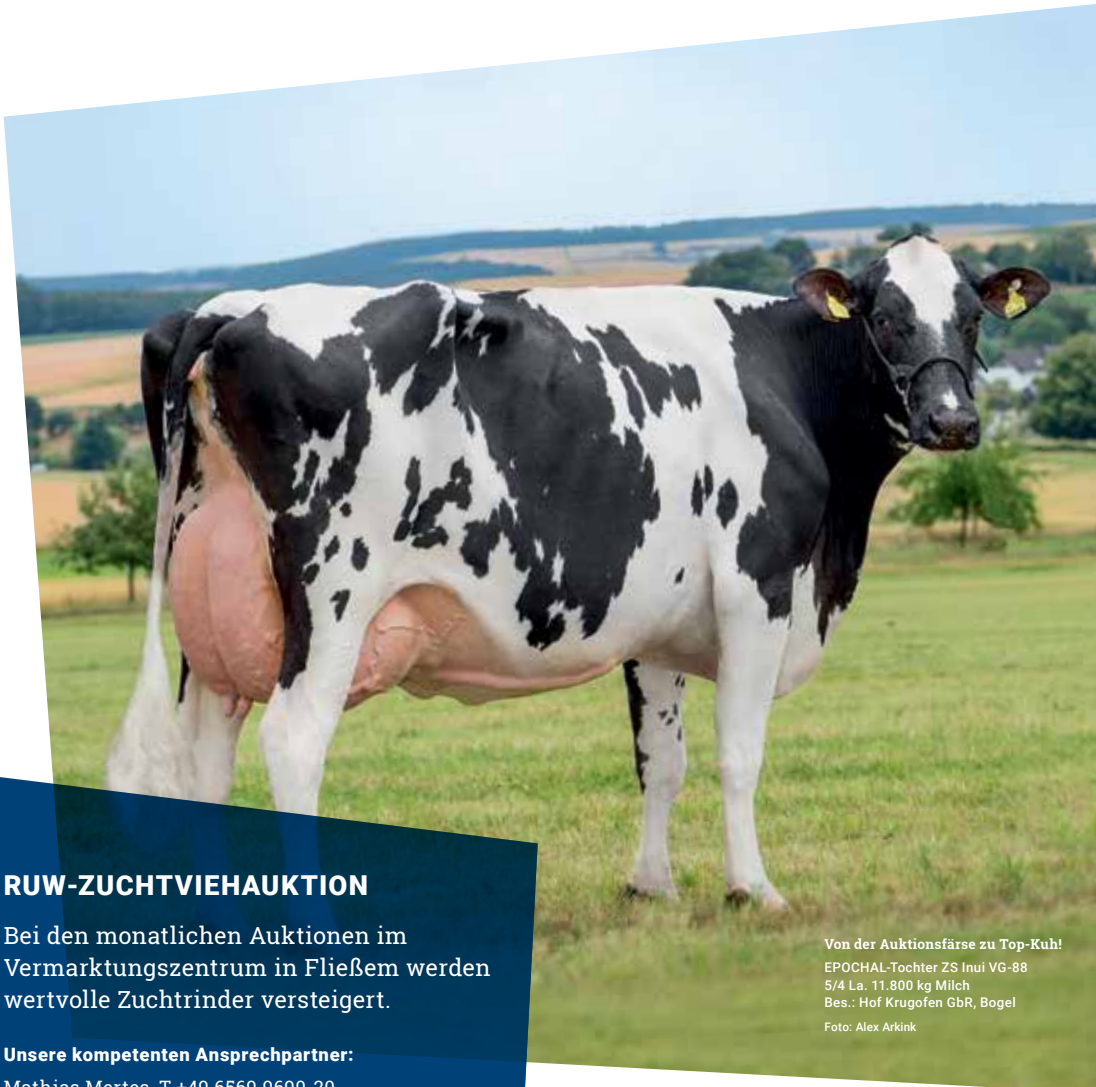

RUW-ZUCHTVIEHAUKTION

Bei den monatlichen Auktionen im Vermarktungszentrum in Fließem werden wertvolle Zuchtrinder versteigert.

Unsere kompetenten Ansprechpartner:

Mathias Mertes, T +49 6569 9690-20

Uwe Müller, T +49 6569 9690-23 / +49 172 5353691



Von der Auktionsfärse zu Top-Kuh!

EPOCHAL-Tochter ZS Inui VG-88

5/4 La. 11.800 kg Milch

Bes.: Hof Krugofen GbR, Bogel

Foto: Alex Arkink

Kühe > 50.000 kg Lebensleistung

87	○ Lis Omega ET 2898 E	LU 03.99442898	geb. 15.11.15
	gek.: 06.03.21	4/3 La. 13.781 3,53 487 3,38 466	
		HL 3 15.113 3,77 570 3,45 522	
	Dolph 507.451	LL: 54.391 3,64 1.982 3,43 1.868	
	○ Oakly 8273 LU 08.99298273 3/85-90-85-88/87	AltaOak 507.020	
	5/4 La. 12.530 3,59 450 3,29 412	De-Su 1565 US 00.70626716 1/86 VG	
	HL 3 13.354 4,03 538 3,47 463	3/3 La. 14.382 2,37 341 3,07 442	

Z: LisLéck Holsteins - Christian Lis, Wincrange

B: LisLéck Holsteins - Christian & Marianne Lis-Vaessen, Wincrange

88	○ MLR Fabiola 797	LU 00.99248219 R	geb. 01.07.13
	gek.: 04.01.21	6/5 La. 9.039 4,28 387 3,55 321	
		HL 4 10.159 4,28 387 3,55 321	
	Ladd P 298.101	LL: 57.566 4,27 2.457 3,52 2.028	
	Ⓜ MLR Filona 740 LU 01.98968985 6/89-90-90-92/91 EX3	Jotan 831.644	
	7/7 La. 9.476 3,86 366 3,36 318	KOE Fixi LU 02.98534636 3/85 VG	
	HL 3 11.864 3,82 453 3,30 392	7/6 La. 8.816 4,44 391 3,54 312	

Z: MAT-LUX-RED - Paul Mathay, Flebour

B: MAT-LUX-RED - Paul Mathay, Flebour

89	○ VBW Anna 760	LU 04.99146867	geb. 19.11.11
	gek.: 17.10.20	6/6 La. 8.923 3,32 296 3,49 311	
		HL 6 11.617 3,46 402 3,43 398	
	Lonar 811.067	LL: 60.318 3,37 2.031 3,52 2.125	
	VBW Albona 670 LU 02.98850683 1/82-84-82-82/82	Calypso 505.887	
	3/2 La. 7.951 4,73 376 3,61 287	VBW Annie 590 LU 07.98623773 4/89 VG	
	HL 2 8.240 4,89 403 3,70 305	5/3 La. 8.381 4,59 385 3,67 308	

Z: Holstein Weiler - Marc Vaessen-Bastin, Weiler/Putscheid

B: Holstein Weiler - Marc Vaessen-Bastin, Weiler/Putscheid

90	Ⓜ HTH Heidefee ET 434	LU 00.99117209	geb. 03.09.11
	gek.: 09.07.21	7/6 La. 9.706 4,42 429 3,51 341	
		HL 6 10.052 5,09 512 3,51 353	
	Destry 889.015	LL: 72.879 4,62 3.370 3,63 2.649	
	Ⓜ HTH Heide 141 LU 02.98292656 4/93-92-88-90/90 EX2	Lee 503.568	
	5/5 La. 10.734 4,29 461 3,44 369	Helona 41 DE 03.41491743 2/86 VG	
	HL 4 11.383 4,47 509 3,42 389	4/3 La. 10.693 4,55 487 3,57 382	

Z: HolsThein - Thein & Elsen, Goeblange

B: HolsThein - Claude Thein, Goeblange

91 Ⓢ OVH Hetty 31

LU 02.99138852

geb. 16.12.11

gek.: 03.01.21

7/6 La. 10.745 3,90 419 3,41 366

HL 6 12.596 3,91 492 3,35 422

LL: 82.367 3,98 3.279 3,45 2.840

Jetlag 505.104

⊙ OVH Hester 935 LU 04.98877977

4/87-86-90-88/88

4/4 La. 10.458 3,85 403 3,33 348

HL 4 12.551 3,83 481 3,25 408

T James 505.824

⊙ OVH Hazienda 829 LU 05.98637948 3/90 EX

4/3 La. 7.746 3,78 293 3,38 262

Z: Oranias-Vaessen Holstein - Pascal Vaessen, Vianden

B: Oranias-Vaessen Holstein - Pascal Vaessen, Vianden

Das ALLES gibt's beim

MELK ZENTER

4a, Rue de L'ecole L-7410 Angelsberg
Tel. 00 352 / 32 06 31 Fax 00 352 / 32 58 71



MUELLER



AGRI PRO



Wir stehen Ihnen als Partner zur Seite

Winzer und Landwirte, die BIL kommt gerne zu Ihnen, um Sie zu beraten und Ihnen maßgeschneiderte Lösungen anzubieten.

**BIL Office Grevenmacher –
Kompetenzzentrum „Wänzler“**
2, place du Marché
L-6755 Grevenmacher
T: (+352) 2459-3201
Montags bis freitags: 8.00-19.00 Uhr
nach Terminvereinbarung

**BIL Office Remich –
Kompetenzzentrum „Wänzler“**
6, rue Enz
L-5532 Remich
T: (+352) 2459-3207
Montags bis freitags: 8.00-19.00 Uhr
nach Terminvereinbarung

**BIL House Ettelbruck –
Kompetenzzentrum „Bauern“**
58, Grand Rue
L-9050 Ettelbruck
T: (+352) 2459-3102
T: (+352) 2459-3104
T: (+352) 2459-3106
Montags bis freitags: 9.00-17.00 Uhr
Nach Terminvereinbarung: 8.00-19.00 Uhr

www.bil.com/geschaeftsstellen

Banque Internationale à Luxembourg S.A., 69, route d'Esch, L-2953 Luxembourg, RCS Luxembourg B-6307, (+352) 4590-5000, bil.com





BELGIAN BLUE GROUP



Picture : MoeG



EASY CALVING



RELIABILITY
TESTING PROGRAMS



PREMIUM QUALITY
HIGH VALUE CALVES



GENOMICS - POLLED BLUES
FERTILITY

design by : www.crazy.nl/be

Quality makes the difference

Beschickerverzeichnis

Adresse:	Katalog-Nr.:
AgriCol - ACG - AgriCol Genetics 2, Uewerkoulbicherstrooss, L-8526 Colpach-Bas Tel.: 23 629 377 GSM: 621 598 575	33, 34, 49, 51, 64, 81
Bernard Jacques - CSH - C-Sold 36, op der Strooss, L-7670 Reuland GSM: 621 624 769	12, 19, 79
Bosseler Pit - HBL - Holstein Bosseler Limpach 8, rue de Geisen, L- 4499 Limpach Tel.: 371 056 GSM: 621 387 800	13, 15, 17, 43, 48, 68, 86
Flammang Jean-Paul - AMH - Antimonium Holsteins 40, Op der Tomm, L-9653 Goesdorf Tel.: 899 373 GSM: 691 663 212	6, 8, 14, 16, 44, 45, 56, 58, 69, 71, 74, 76,
HaWiLux Neser/Reuter - HWL - HaWiLux Holsteins Maison 18a, L-9752 Hamiville Tel.: 994 032 GSM: 691 621 677	85
Lis-Vaessen Christian & Marianne - Lis - LisLéck Holsteins 14, Béigener Strooss, L-9780 Winchange Tel.: 26 914 430 GSM: 691 664 425	30, 55, 87
Loutsch-Scholtus Tom & Laure - AHL - Attert Holsteins 9, rue de Beckerich, L-8509 Redange-sur-Attert Tel.: 23 621 019 GSM: 691 699 999	2, 4, 7, 18, 20, 21, 37, 47, 57, 59, 70, 83
Mathay Paul - MLR - MAT-LUX-RED 7, op der Fleibour, L-9378 Flebour Tel.: 908 086 GSM: 621 379 844	73, 84, 88
Reuter Jérôme 48, Hauptstrooss, L-9752 Hamiville GSM: 691 621 677	39, 52
Schweigen Joe - RIS - Rising Star Holsteins 3, Hauptstross, L-9755 Hupperdange GSM: 621 525 777	5, 31, 35, 40, 50, 54, 80, 82
Thein Claude - HTH - HolsThein 5, bei Berck, L-8359 Goebblange Tel.: 390 273 GSM: 621 296 290	1, 3, 11, 38, 46, 60, 61, 63, 72, 90
Vaessen Pascal - OVH - Oranias-Vaessen Holstein Scheierhaff, L-9440 Vianden Tel.: 849 328 GSM: 621 275 635	9, 10, 32, 36, 41, 42, 53, 65, 91
Vaessen-Bastin Marc - VBW - Holstein Weiler 4, rue Hohl, L-9466 Weiler/Pütscheid Tel.: 909 287 GSM: 621 658 531	62, 66, 67, 75, 77, 78, 89

Legende

Allgemein:

geb. = geboren;
gek. = gekalbt;
Z: = Züchter;
B: = Besitzer;
E = Prädikat „Elite“;
EX = Prädikat „Exzellent“;
ET = Tier stammt aus Embryotransfer
// = Zwilling
R = Holstein-Rotbunt
RF = Rotfaktor
VRC = Variant Red Carrier

Hornstatus:

P = phänotypisch hornlos
Pp = genetisch hornlos (heterozygot)
PP = genetisch hornlos (homozygot)
Pp* = genetisch hornlos (heterozygot-getestet)
PP* = genetisch hornlos (homozygot-getestet)
pp* = behornt (getestet)

Leistungsangaben:

werden für Tier, Mutter und Großmutter veröffentlicht:

Beispiel: 3/2 La. 8.000 4,00 320 3,30 264
HL 2 9.000 4,50 405 3,50 315

3 = Anzahl Kalbungen; 2 = Anzahl abgeschlossene Laktationen;
danach Milch kg, Fett %, Fett-kg, Eiweiß %, Eiweiß kg, HL = Höchstlaktation,

1. Kontr. = 1. Kontrolle des Tieres;
2 DKO = zwei Kontrollen des Tieres im Schnitt;
3 DKO = drei Kontrollen des Tieres im Schnitt;
4 DKO = vier Kontrollen des Tieres im Schnitt usw.

1/100Tg. = die ersten 100 Tage der ersten Laktation;
1/200Tg. = die ersten 200 Tage der ersten Laktation

Zuchtwerte:

PI: = Pedigreeindex; D: = Zuchtwert Deutschland; gD: = genomischer Zuchtwert Deutschland

Einstufungen Kühe:

Einstufungssystem International

Beispiel: 82 GP
ab 90 Punkte = exzellent = EX
85 – 89 Punkte = sehr gut = VG
80 – 84 Punkte = gut = GP
75 – 79 Punkte = befriedigend = G
bis 74 Punkte = ausreichend = F

Einstufungssystem ab 01.04.200

1/80-81-81-80/81
Erste Zahl: 01 = Nummer der Laktation
Zweite Zahl: 80 = Punktzahl für Milchtyp (Gewichtung 10 %)
Dritte Zahl: 81 = Punktzahl für Körper (Gewichtung 20 %)
Vierte Zahl: 81 = Punktzahl für Fundament (Gewichtung 30 %)
Fünfte Zahl: 80 = Punktzahl für Euter (Gewichtung 40 %)
Sechste Zahl: 81 = Gesamtpunktzahl (gerundet)

Einstufungen Bullen:

Beispiel: 84-82-82/82 GP

Erste Zahl: 84 = Punktzahl für Milchtyp (Gewichtung 20 %)
Zweite Zahl: 82 = Punktzahl für Körper (Gewichtung 35 %)
Dritte Zahl: 82 = Punktzahl für Fundament (Gewichtung 45 %)
Vierte Zahl: 82 = Gesamtpunktzahl (gerundet)

Schauzeichen:

 = Teilnahme am Europawettbewerb

 = Siegerpreis Bundesschauen

 = prämiert auf Bundesschauen

 = Siegerpreis auf Landes- oder Verbandsschauen

 = prämiert auf Landes- oder Verbandsschauen

 = 1. Preis auf Kreis

Wir bedanken uns bei unseren Sponsoren:

Agri-Feed, Nocher-Route
Agri-Produits - Lely, Urspelt
Al Total B.V./Diamond Genetics, Zwolle
AWE - Belgian Blue Group, Ciney
Banque Raiffeisen, Luxembourg
Bauere Kooperativ SC , Hosingen
Bauernallianz, Clemency
BIL, Ettelbruck
Cloos & Kraus, Roost
de Verband - Versis, Colmar-Berg
Delaval Melktechnik, Eschdorf
Ets. Schutz Nutrition & Performance, Puttelange-les-Thionville
European Livestock Service, Niederweis
Genes Diffusion, Schüttorf
Genex CRI-Genetics Vetriebsges. mgH, Eslohe
GGI-Spermex GmbH, Cloppenburg/Bethen
H. Wilhelm Schaumann GmbH, Pinneberg
IBB, Fischbach
Imprimerie EXE, Troisvierges
Inteclux Software Engineering SA, Weiswampach
KI-Samen, Grashoek
Logomotif.lu, L-9806 Hosengen
Masterrind GmbH, Meissen
MBR Lëtzebuerg, Colmar-Berg
Melkzenter, Angelsberg
Mesa Coatings BV, Breda
Nutual, Chateauneuf sur Sarthe
Rinder Union West, Fließem
Rinderzucht Schleswig-Holstein, Neumünster
Semex Deutschland, Mettlach
STg Germany / PrismaGen GmbH, Altenberge
VIT, Verden
VOSt, Leer
World Wide Sires Deutschland GmbH, Billerbeck

Verschaffen Sie sich mit

KuhVision oder HerdScan

einen Überblick über Ihre Herde!



- » **Welches Potenzial steckt in welchem Tier?**
- » **Erkennen von Stärken & Schwächen**
 - » **Frühzeitige Selektion**
 - » **Gezieltere Anpaarung**
 - » **Gesicherte Abstammung**
 - » **Höhere Betriebswirtschaftlichkeit**



KuhVision und HerdScan können mehr voraussagen als nur der Blick in die Kristallkugel.

Hier bekommen Sie bereits nach der Geburt Einsicht in die genomischen Profile Ihrer Tiere. Sie erhalten Aussagen zu Melkbarkeit, Gesundheitsdaten (Euter, Klauen, Mortellaro, ...), Nutzungsdauer, Fruchtbarkeit, Kalbeverlauf, genetische Besonderheiten (Hornstatus, ...), Erbfehler, Exterieur und Leistungsvermögen.

Ergebnisse werden wöchentlich im NETRIND veröffentlicht.

» Sie haben Interesse? – Kontaktieren Sie uns!

Thorsten Blechmann
Tel.: 26 81 20-315
thorsten.blechmann@convis.lu

Armand Braun
Tel.: 26 81 20-316
armand.braun@convis.lu

Benedikt Ostermann
Tel.: 26 81 20-318
benedikt.ostermann@convis.lu